

NOTA : s'agissant d'habitat ancien, des écarts de mesures de l'ordre de quelques centimètres peuvent être constatés.

- LES PLANS PEUVENT FAIRE L'OBJET DE MODIFICATIONS SUR LE CHANTIER.
- LES PLANS DOIVENT ETRE VERIFIES ET CONVENUS ENTRE LE CLIENT ET LES DIFFERENTS PRESTATAIRES LORS DES TRAVAUX.

DOCUMENT PROVISOIRE

La présence de mobiliers et divers objets étant très importante, des prises de mesures n'ont pas été possibles ou peuvent apparaître erronées.
Un complément de prise de mesures devra **IMPERATIVEMENT** être effectué après évacuation et/ou démolitions

REMARQUES IMPORTANTES :

1. Toutes les dimensions sont en mètres.
2. Toutes les cloisons sont en 7cm.
3. Toutes les informations nécessaires à la réalisation du projet doivent être vérifiées et déterminées après sondage spécifique. Toutes les côtes devront être vérifiées sur le site préalablement à toute intervention.
4. Tous les travaux quels qu'ils soient sont de la responsabilité des professionnels concernés.

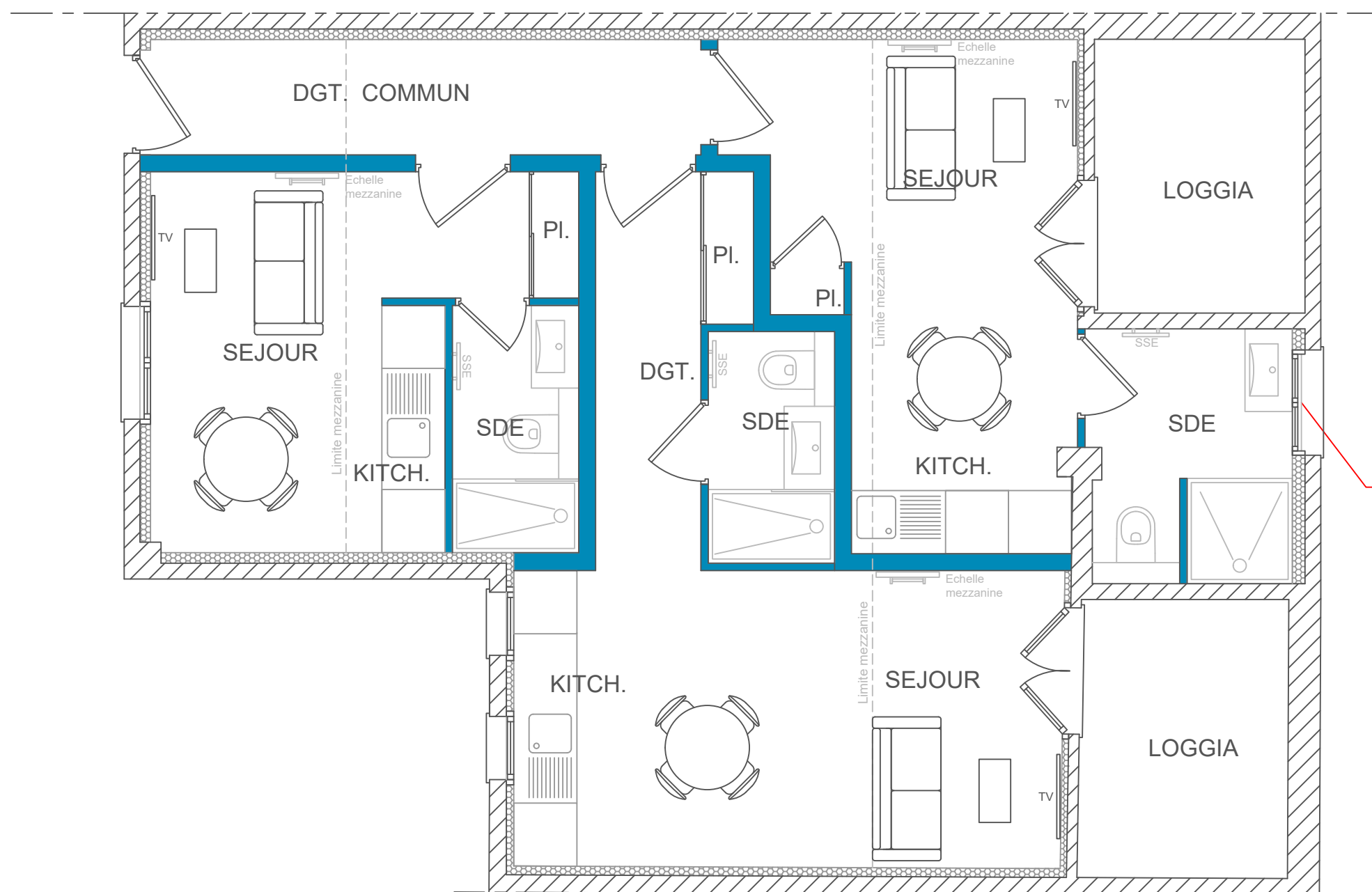

Fenêtre murée à recréer :
position à définir après démolitions

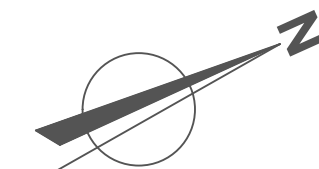

NOTA : s'agissant d'habitat ancien, des écarts de mesures de l'ordre de quelques centimètres peuvent être constatés.

- LES PLANS PEUVENT FAIRE L'OBJET DE MODIFICATIONS SUR LE CHANTIER.
- LES PLANS DOIVENT ETRE VERIFIES ET CONVENUS ENTRE LE CLIENT ET LES DIFFERENTS PRESTATAIRES LORS DES TRAVAUX.

DOCUMENT PROVISOIRE

La présence de mobiliers et divers objets étant très importante, des prises de mesures n'ont pas été possibles ou peuvent apparaître erronées.

De même que les combles étant difficilement accessibles, les cotes ne sont que théoriques !

Un complément de prise de mesures devra **IMPERATIVEMENT** être effectué après évacuation et/ou démolitions

REMARQUES IMPORTANTES :

1. Toutes les dimensions sont en mètres.
2. Toutes les cloisons sont en 7cm.
3. Toutes les informations nécessaires à la réalisation du projet doivent être vérifiées et déterminées après sondage spécifique. Toutes les cotes devront être vérifiées sur le site préalablement à toute intervention.
4. Tous les travaux quels qu'ils soient sont de la responsabilité des professionnels concernés.

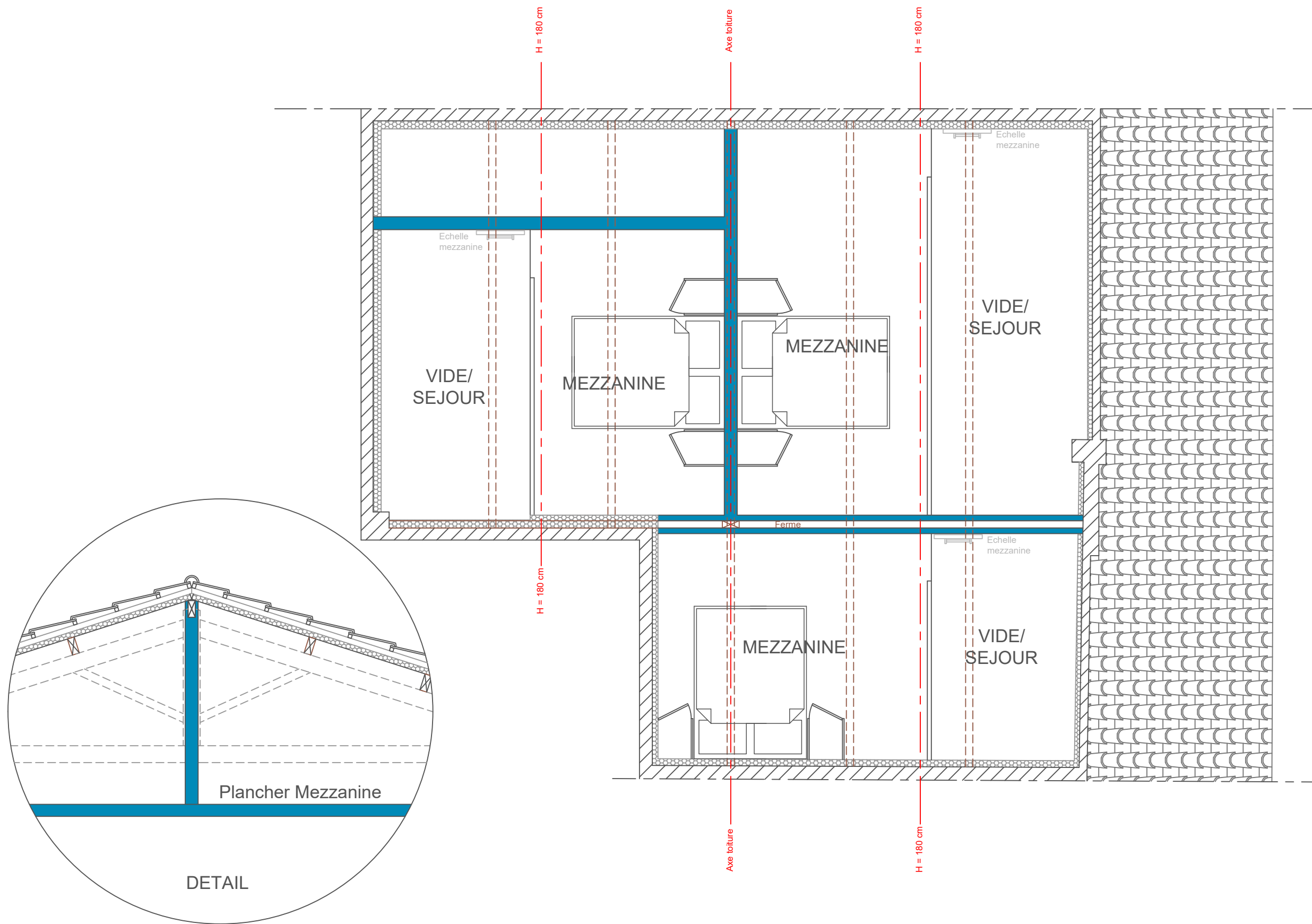

NOTA : s'agissant d'habitat ancien, des écarts de mesures de l'ordre de quelques centimètres peuvent être constatés.

- LES PLANS PEUVENT FAIRE L'OBJET DE MODIFICATIONS SUR LE CHANTIER.
- LES PLANS DOIVENT ÊTRE VÉRIFIÉS ET CONVENUS ENTRE LE CLIENT ET LES DIFFÉRENTS PRESTATAIRES LORS DES TRAVAUX.

DOCUMENT PROVISOIRE

La présence de mobiliers et divers objets étant très importante, des prises de mesures n'ont pas été possibles ou peuvent apparaître erronées.
Un complément de prise de mesures devra **IMPERATIVEMENT** être effectué après évacuation et/ou démolitions

REMARQUES IMPORTANTES :

1. Toutes les dimensions sont en mètres.
2. Toutes les cloisons sont en 7cm.
3. Toutes les informations nécessaires à la réalisation du projet doivent être vérifiées et déterminées après sondage spécifique. Toutes les côtes devront être vérifiées sur le site préalablement à toute intervention.
4. Tous les travaux quels qu'ils soient sont de la responsabilité des professionnels concernés.

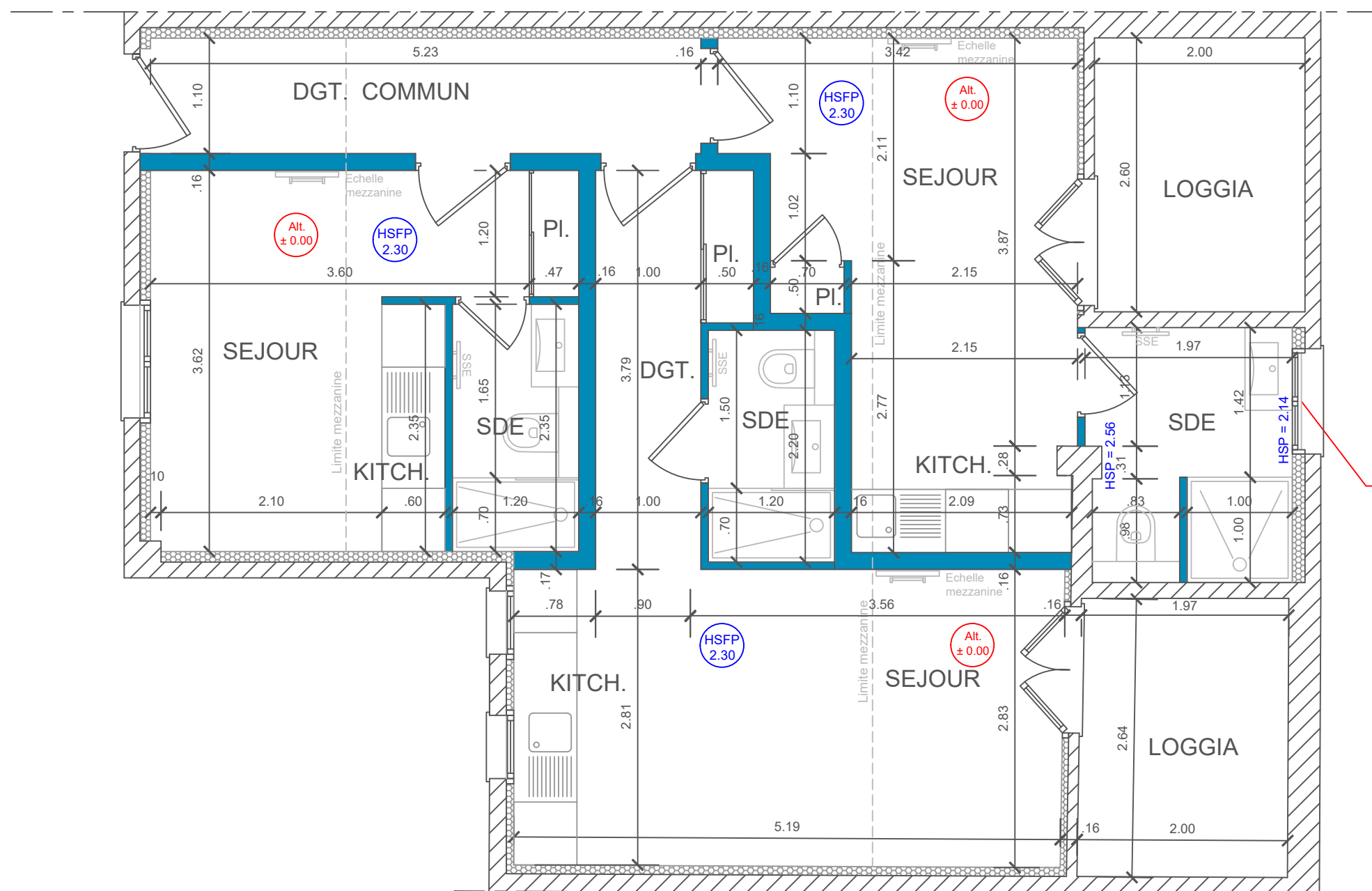

Fenêtre murée à recréer :
position à définir après démolitions

NOTA : s'agissant d'habitat ancien, des écarts de mesures de l'ordre de quelques centimètres peuvent être constatés.

- LES PLANS PEUVENT FAIRE L'OBJET DE MODIFICATIONS SUR LE CHANTIER.
- LES PLANS DOIVENT ÊTRE VÉRIFIÉS ET CONVENUS ENTRE LE CLIENT ET LES DIFFÉRENTS PRESTATAIRES LORS DES TRAVAUX.

DOCUMENT PROVISOIRE

La présence de mobiliers et divers objets étant très importante, des prises de mesures n'ont pas été possibles ou peuvent apparaître erronées.

De même que les combles étant difficilement accessibles, les cotes ne sont que théoriques !

Un complément de prise de mesures devra **IMPERATIVEMENT** être effectué après évacuation et/ou démolitions

REMARQUES IMPORTANTES :

1. Toutes les dimensions sont en mètres.
2. Toutes les cloisons sont en 7cm.
3. Toutes les informations nécessaires à la réalisation du projet doivent être vérifiées et déterminées après sondage spécifique. Toutes les côtes devront être vérifiées sur le site préalablement à toute intervention.
4. Tous les travaux quels qu'ils soient sont de la responsabilité des professionnels concernés.

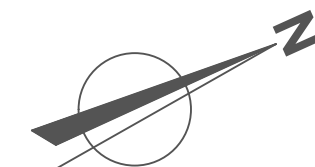
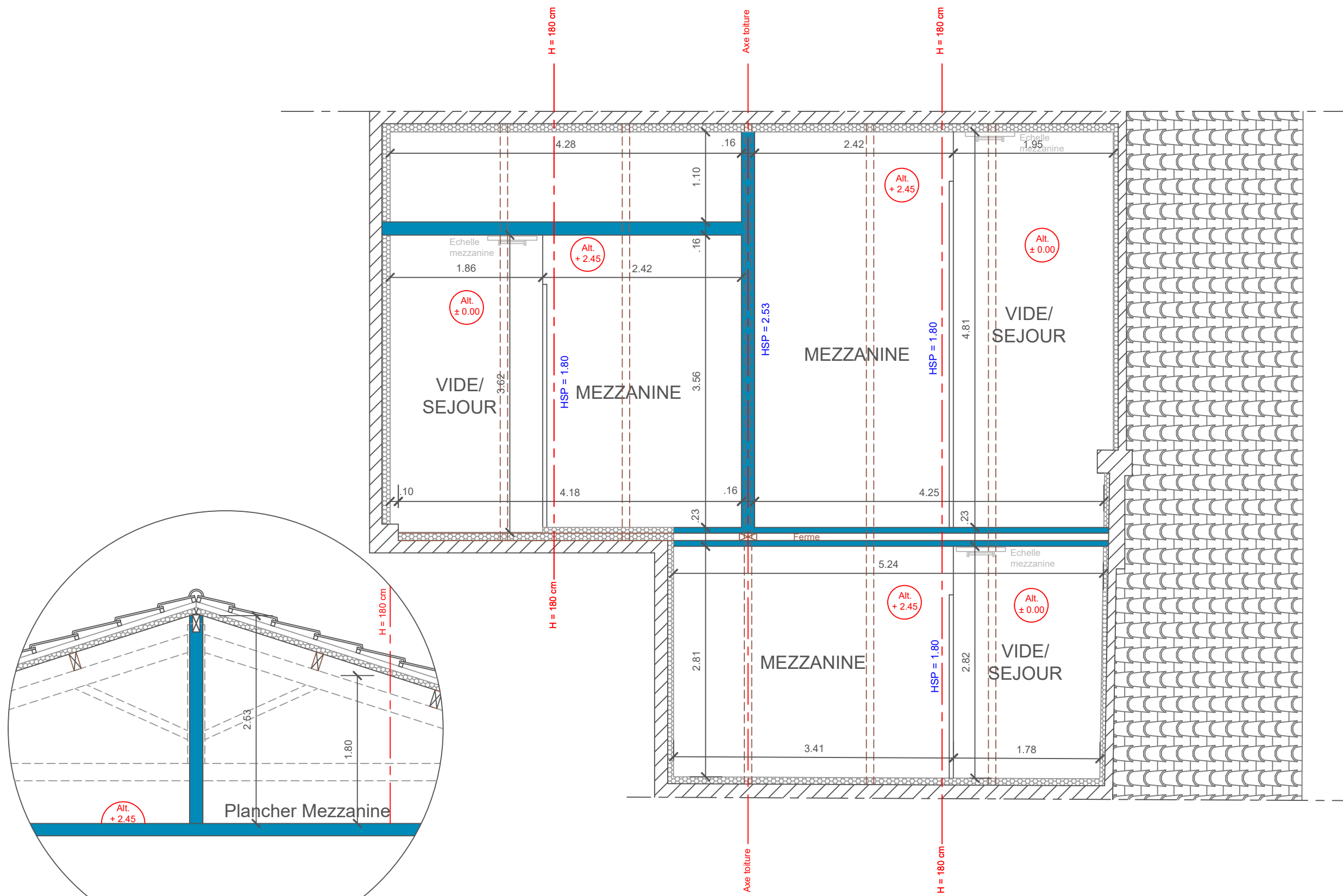

NOTA : s'agissant d'habitat ancien, des écarts de mesures de l'ordre de quelques centimètres peuvent être constatés.

- LES PLANS PEUVENT FAIRE L'OBJET DE MODIFICATIONS SUR LE CHANTIER.
- LES PLANS DOIVENT ETRE VERIFIES ET CONVENUS ENTRE LE CLIENT ET LES DIFFERENTS PRESTATAIRES LORS DES TRAVAUX.

DOCUMENT PROVISOIRE

La présence de mobiliers et divers objets étant très importante, des prises de mesures n'ont pas été possibles ou peuvent apparaître erronées.

Un complément de prise de mesures devra **IMPERATIVEMENT** être effectué après évacuation et/ou démolitions

REMARQUES IMPORTANTES :

1. Toutes les dimensions sont en mètres.
2. Toutes les cloisons sont en 7cm.
3. Toutes les informations nécessaires à la réalisation du projet doivent être vérifiées et déterminées après sondage spécifique. Toutes les côtes devront être vérifiées sur le site préalablement à toute intervention.
4. Tous les travaux quels qu'ils soient sont de la responsabilité des professionnels concernés.

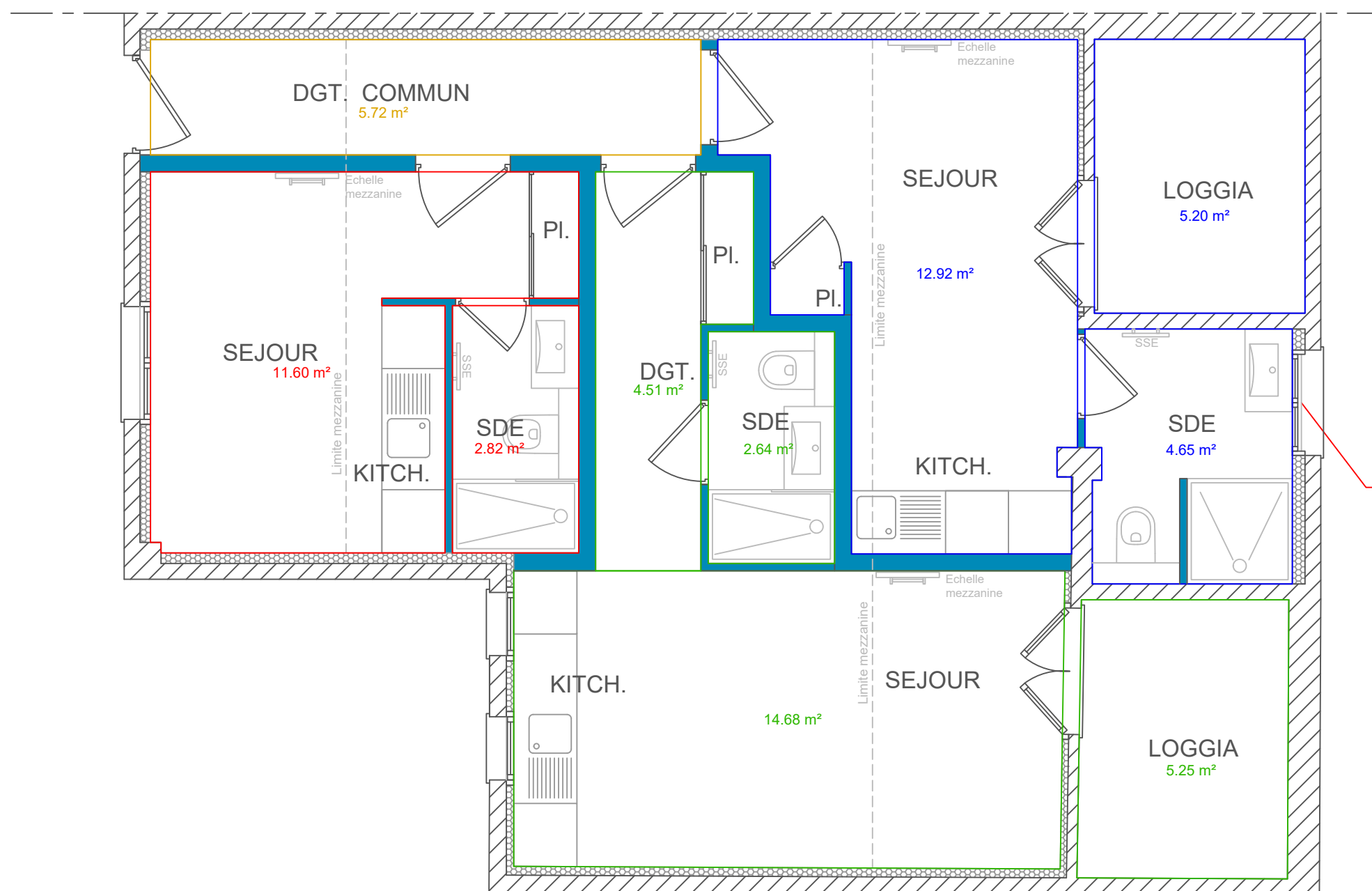

STUDIO MEZZA 1 22.54 m²

STUDIO MEZZA 2 : 28.55 m²
Loggia : 5.20 m²

STUDIO MEZZA 3 31.03 m²
Loggia : 5.25 m²

Fenêtre murée à recréer :
position à définir après démolitions

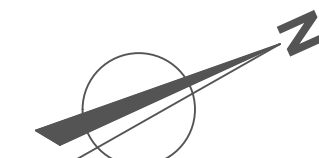

NOTA : s'agissant d'habitat ancien, des écarts de mesures de l'ordre de quelques centimètres peuvent être constatés.

- LES PLANS PEUVENT FAIRE L'OBJET DE MODIFICATIONS SUR LE CHANTIER.
- LES PLANS DOIVENT ETRE VERIFIES ET CONVENUS ENTRE LE CLIENT ET LES DIFFERENTS PRESTATAIRES LORS DES TRAVAUX.

DOCUMENT PROVISOIRE

La présence de mobiliers et divers objets étant très importante, des prises de mesures n'ont pas été possibles ou peuvent apparaître erronées.

De même que les combles étant difficilement accessibles, les cotes ne sont que théoriques !

Un complément de prise de mesures devra **IMPERATIVEMENT** être effectué après évacuation et/ou démolitions

REMARQUES IMPORTANTES :

1. Toutes les dimensions sont en mètres.
2. Toutes les cloisons sont en 7cm.
3. Toutes les informations nécessaires à la réalisation du projet doivent être vérifiées et déterminées après sondage spécifique. Toutes les côtes devront être vérifiées sur le site préalablement à toute intervention.
4. Tous les travaux quels qu'ils soient sont de la responsabilité des professionnels concernés.

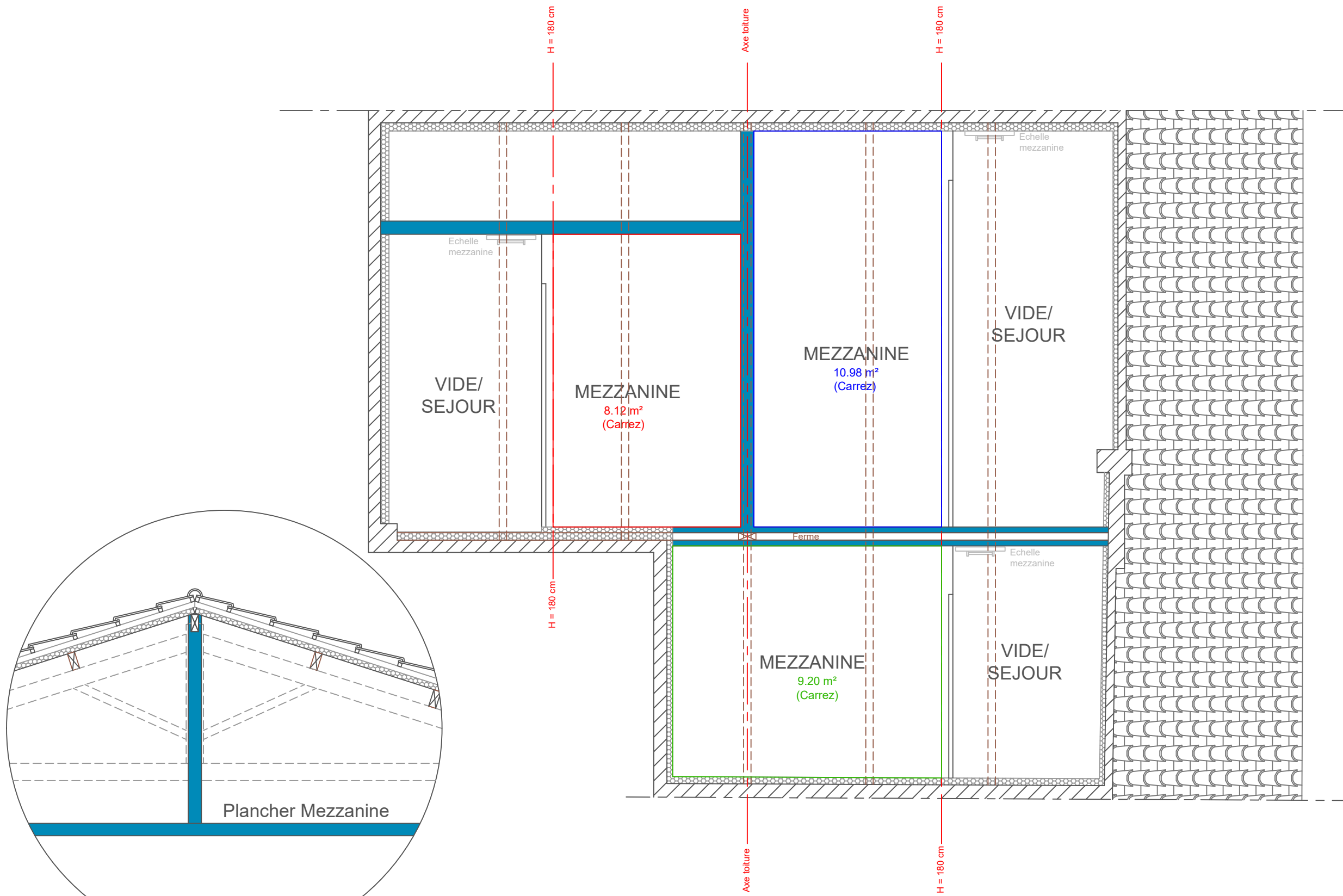

STUDIO MEZZA 1 22.54 m²

STUDIO MEZZA 2 : 28.55 m²

Loggia : 5.20 m²

STUDIO MEZZA 3 31.03 m²

Loggia : 5.25 m²

